

Коммерское УПРАВЛЕНИЕ ПО ЗЕМЛЕУСТРОЙСТВУ
И РЕГИСТРАЦИИ И ПРАВ НА НЕДВИЖИМОЕ ИМУЩЕСТВО ГОСРЕГИСТРА
КЫРГЫЗСКОЙ РЕСПУБЛИКИ

Идентификационный код 4-04-04-0002-0019
 Адрес: с. Кара-Кыя ул. Боташева
 полный адрес единицы недвижимости (город, село, улица, дом, кв.)

ТЕХНИЧЕСКИЙ ПАСПОРТ ЕДИНИЦЫ НЕДВИЖИМОЕ ИМУЩЕСТВА

школа

назначение недвижимости

Собственник	часть (доля)	Документы на право собственности
<u>с. Сарул</u> <u>Кееш Доба</u>	<u>целая</u>	<u>Токтоев 28 от 29.09.2003 г.</u>
<u>ул. Ш. Абиев улусу</u> <u>Исаевдар</u>		<u>Кееш Доба с/у</u> <u>Бурдук 54 от 22 августа</u> <u>2011 г. Кееш Доба с. Сарул</u>

Пользователь	часть (доля)	Документы на право пользования

Уполномоченный Ш. Фархеев
 Ф.И.О.



№ 24 от 08 2004 г.

1. При изменении технических параметров единицы недвижимого имущества взамен действующего паспорта собственнику выдается новый технический паспорт.
2. Технический паспорт не является правоустанавливающим и /или правоудостоверяющим документом на недвижимое имущество.

ЭКСПЛИКАЦИЯ К ПЛАНУ ОСНОВНЫХ СТРОЕНИЙ

Таблица №1

Литера	Этаж	№ помещения	№ квартиры	Наименование помещения	Площадь по внутреннему обмеру (кв.м.)										
					общая площадь	утраченное	администр.	жилая	торговая	складские	проходные	кух. и ван.	служебные	прочие	
А3	1	1	1	коридор	148,22									148,22	
			2	подъезд	63,28										63,28
			3	класс	442,93										442,93
					<u>654,43</u>								<u>654,43</u>		
А4	1	1	1	мастерск	54,5									54,5	
			2	складск	24,8									24,8	
			3	складск	24,8									24,8	
					<u>104,1</u>							<u>104,1</u>			

ПОЭТАЖНЫЙ ПЛАН ЕДИНИЦЫ НЕДВИЖИМОГО ИМУЩЕСТВА
МАСШТАБ 1 : 100

Идентификационный код И-ВН-ОЧ-1002-0228-□-□-□

Инт. № 11 в г. с. Кара-Керей По ул. Батамисва № 11

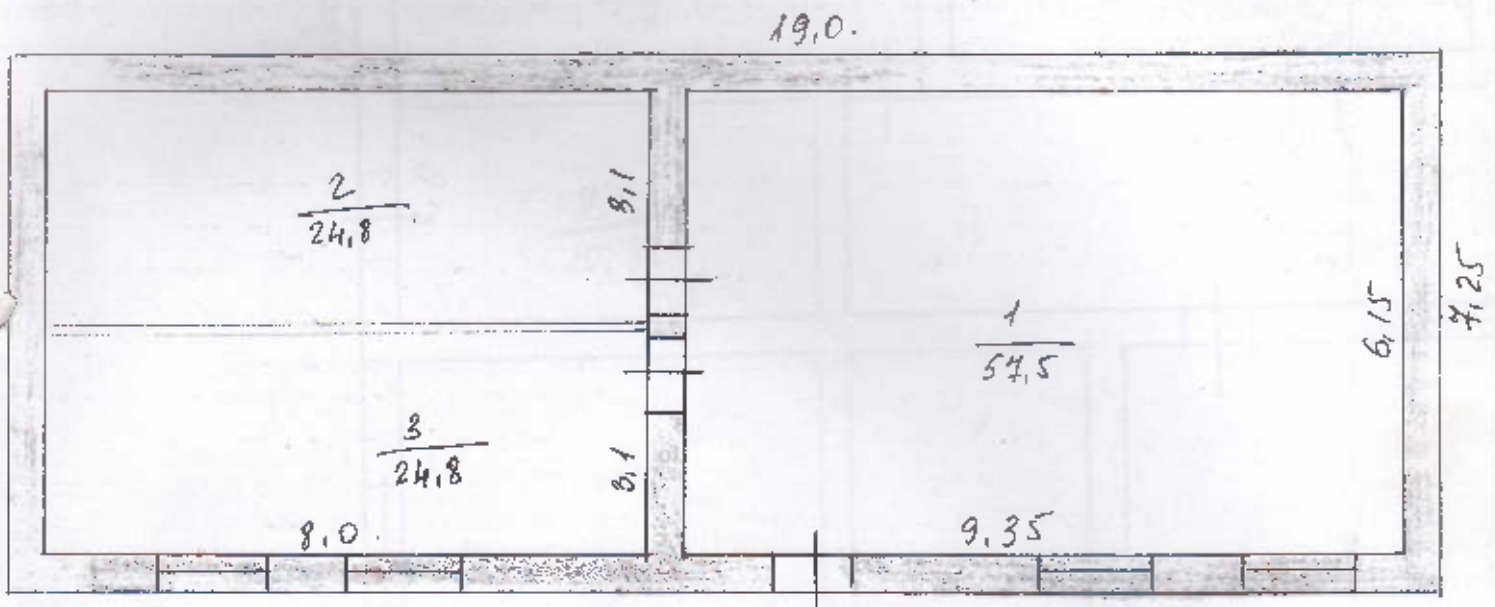

Дата составления 11

Первоначальное обследование произвел

Текущее обследование произвел

План составил специалист Асман (Ф., И., О., подпись)

Зав. сектора _____ (Ф., И., О., подпись)

Проверил нач. отдела Кичибасови (Ф., И., О., подпись) Асман

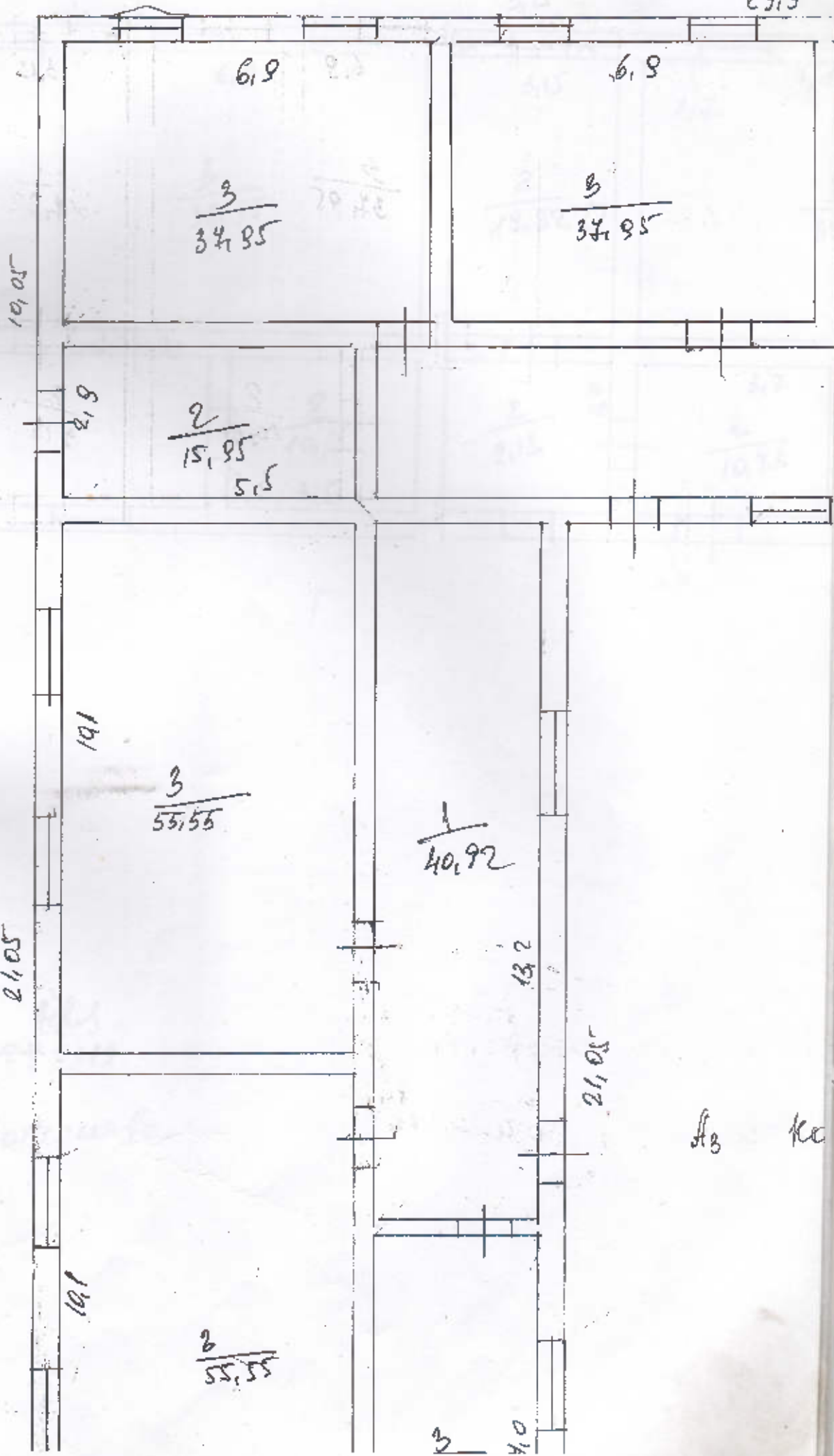

6.9

3

$$\frac{3}{37.85}$$

$$\frac{3}{20.70}$$

6.9

$$\frac{3}{37.85}$$

19.05

2.18

$$\frac{2}{15.85}$$

5.5

19.1

$$\frac{3}{55.55}$$

$$\frac{1}{40.92}$$

21.05

13.2

21.05

A3 Kc

19.1

$$\frac{2}{55.55}$$

3 4.0

+

3,15

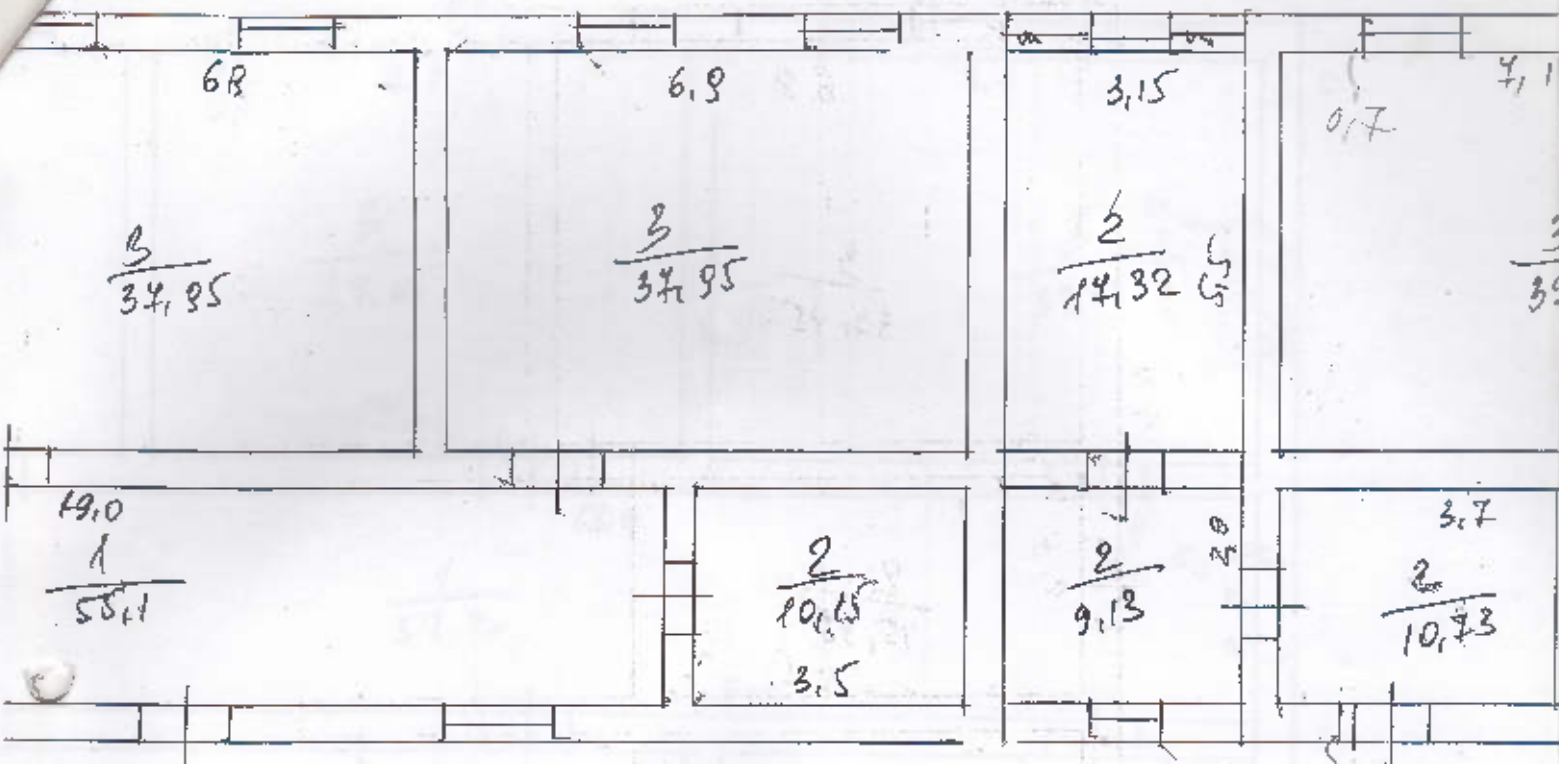

Refus

4 - OK - 1002 - ~~0229~~ 0019

проект на Потребство

23,2



$\frac{1}{52,2}$

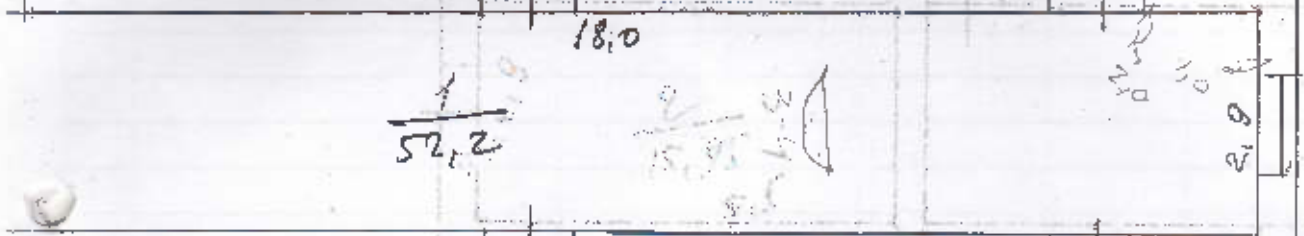

6,55

$\frac{3}{53,5}$

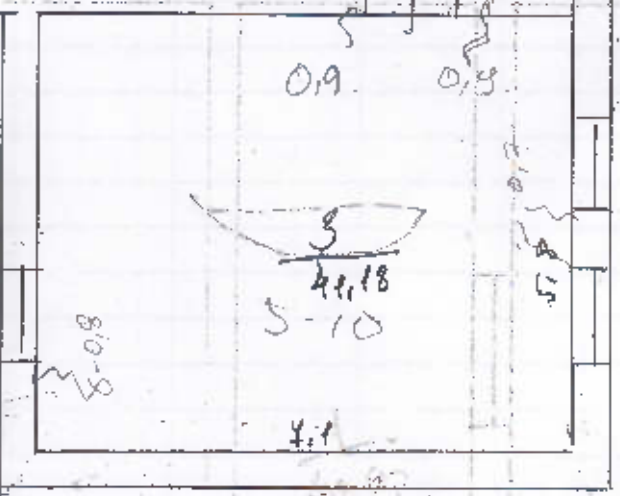

24,05

13,5

21,65

19,1

$\frac{3}{52,5}$

3

10

ХАРАКТЕРИСТИКА СТРОЕНИЙ И СООРУЖЕНИЙ по наружным замерам

Таблицы № 2

Элемент	Наименование строения	Год постройки	Фундамент	Стены	Кровля	Площадь
А ₂	старый Ю корпус	1954	БСБ	СИ	ШИФР	829,89
А _и	мастерская		БСБ	СИ	ШИФР	137,45
а	пристрой		БСБ	СИ	ШИФР	18,0
г	гараж		БСБ	СИ	ШИФР	57,0
				БСБ		
				БСБ		

ЭКСПЛИКАЦИЯ ЗЕМЕЛЬНОГО УЧАСТКА В М 2

Таблица №3

Всего:		В том числе по факту:	
по правоустанавливающим документам	фактически	застроенная	не застроенная
30405,8	30405,8	3048,68	24328,12

“ 24 ” 08 20011 г. Работу выполнил *Ирина Кудогирова*
 “ ” ” 200 ” г. Проверил *И.О.*
 “ 21 ” 08 20011 г. Принял нач. *И.О. Ритубаев*



ОТМЕТКА ОБ ОБСЛЕДОВАНИИ НЕДВИЖИМОСТИ

Таблица №4

Дата обследования	200 г.	200 г.	200 г.	200 г.	200 г.
Исполнитель					
Зав. сектора					
Нач. отдела					